

La tuberculose : Protégez-vous et protégez ceux qui vous entourent

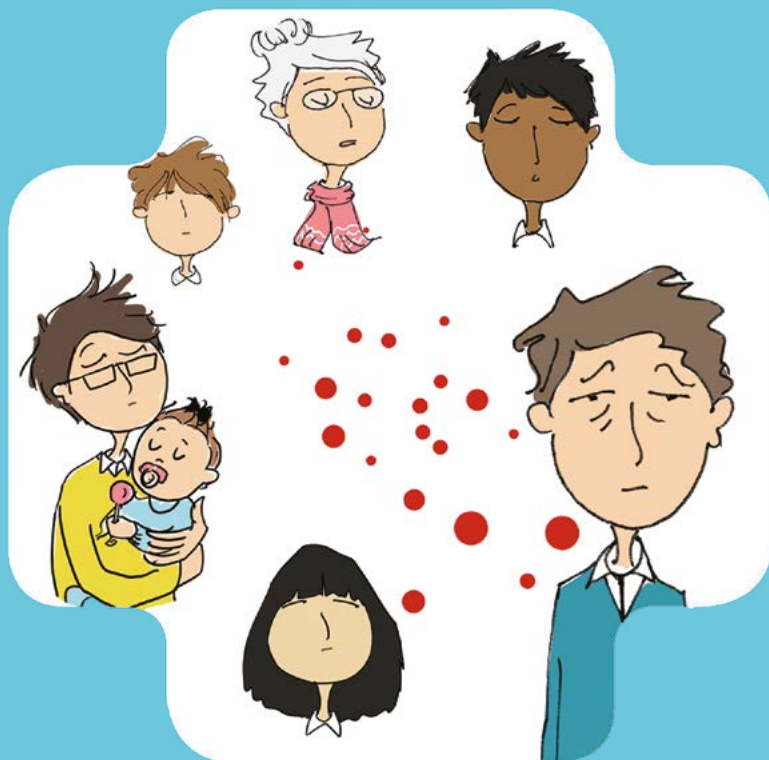

-  S'informer
-  Se faire dépister
-  Se soigner
-  Se protéger et protéger les autres

COMMENT PROTÉGER VOTRE ENTOURAGE ET QUI PEUT VOUS Y AIDER ?



Qui sommes-nous ?

L'équipe de l'hôpital où vous êtes soigné·e pour une tuberculose a informé le centre départemental de prévention santé (CDPS) de votre hospitalisation.

Un·e infirmier·ère du CDPS va vous contacter pour identifier avec vous les personnes de votre entourage qui devront être dépistées.

Votre nom ne sera pas communiqué aux personnes de votre entourage.

Qui travaille au centre départemental de prévention santé ?

Il s'agit d'une équipe composée d'infirmier·ère·s, d'assistant·e·s de service social, de médiateur·rice·s santé, de secrétaires médico-sociales et de médecins tou·te·s soumis·e·s au **secret professionnel**. L'infirmier·ère vous contactera lors de votre hospitalisation ou à votre retour à domicile.

L'équipe se tient à votre disposition pour répondre à toutes vos questions.

Pourquoi vous rencontrer ?

La tuberculose est une maladie contagieuse qui se soigne. Elle peut se transmettre aux personnes avec qui vous êtes en contact dans votre vie quotidienne.

Essayez à l'aide du schéma ci-dessous de vous souvenir des personnes avec qui vous avez été en contact dans les 3 mois précédant votre hospitalisation pour faire le dépistage. N'oubliez pas d'indiquer celles qui ont un important problème de santé (cancer, VIH, diabète....).

L'infirmier-ère du centre départemental de prévention santé vous aidera à définir qui de votre entourage a besoin d'être dépisté et soigné si nécessaire.



TRAVAIL

bureaux, ateliers, cantine...



ÉCOLE

classe, centre de loisirs, étude, cantine...



LOISIRS

baby sitting, club de sport...



FAMILLE

maison, repas de famille...



PERSONNE MALADE



AUTRES

avion, foyer d'hébergement, lieux de culte...

Informations confidentielles/ secret professionnel



Comme à l'hôpital, les informations que vous partagerez avec l'équipe du centre départemental de prévention santé resteront confidentielles. **Elles sont inscrites dans votre dossier médical au centre de prévention.**

C'est à vous de décider des informations que vous souhaitez donner à votre entourage sur votre état de santé.

Pour organiser le dépistage, l'équipe de prévention peut contacter votre médecin traitant, celui du centre de protection maternelle et infantile (PMI), le médecin et l'infirmier-ère scolaire ou celui de votre travail. **Ils sont eux aussi soumis au secret professionnel.**

Que va-t-il se passer pour votre entourage ?



Les personnes concernées par le dépistage seront contactées par l'infirmier-ère du centre de prévention sans que votre nom ne soit donné.

Des examens leur seront proposés : un test et une radiographie avec une consultation médicale. L'ensemble de ces examens est nécessaire au dépistage de la tuberculose qui peut se développer lentement dans l'organisme.



Ces examens, la consultation et le traitement si besoin sont pris intégralement en charge par le Conseil départemental de la Seine-Saint-Denis.

**AIDEZ-NOUS À STOPPER LA TUBERCULOSE :
INVITEZ VOTRE ENTOURAGE À SE FAIRE DÉPISTER !**

Ma famille

Mes collègues de travail

Mes loisirs

Mes amis

Mes habitudes



CDPS de Montreuil

77, rue Victor Hugo
 93 100 Montreuil
 Tel : 01 71 29 22 10
 Fax : 01 48 51 62 31

Méto - Ligne 9

Station : Terminus Mairie de Montreuil

Bus

Mairie de Montreuil / Place Jean Jaurès :
 122, 121, 102
 Mairie de Montreuil / Boulevard Paul Vaillant
 Couturier : 129, 322
 Mairie de Montreuil / Rue Pasteur : 115, 129
 Mairie de Montreuil / Avenue Rouget de l'Isle :
 122, 115, 102

CDPS de Saint-Denis Pleyel

28 bis Boulevard Ornano
 (3^e étage)
 93200 Saint-Denis
 Tel : 01 71 29 24 20

Rer

Rer B - Station La Plaine Stade de France RER
 Rer D - Station Stade de France Saint-Denis
 puis bus 139 (arrêt Docteur Finot)

Méto

Méto 13 - Station Carrefour Pleyel (sortie n°4
 boulevard Ornano)

Bus

Bus 139 et 255 - Arrêt Docteur Finot
 Bus 274 - Arrêt Carrefour Pleyel

Permanence d'Aulnay-sous-Bois

CHI Robert Ballanger
 Boulevard Robert Ballanger
 Bâtiment n°8 - Escalier A
 Tel : 01 71 29 22 10

   
SUIVEZ-NOUS #SSD93
seinesaintdenis.fr